Reccagni

Reccagni Angelo

Un nome... uno Stile

Dal 1968, l'azienda produce lampadari decorativi utilizzando componenti preziosi. L'ottone, il vetro, il legno e la lucidatura a mano dei metalli sono elementi essenziali per la produzione.

Il controllo di qualità è fondamentale. Le consegne veloci. Un buon rapporto tra fornitore e cliente è alla base del nostro successo.

A name... a Style

Since 1968, the company has been producing decorative chandeliers with precious components. Solid brass, glass and wood are essential in our production, like hand-made metal polishing.

The quality check is fundamental. Our wide stock allows fast deliveries. A very good business connection between supplier and customer is basic.

Reccagni Angelo

oro francese

Collezione di lampadari in fusione di ottone.
Cristalli austriaci trasparenti/topazio
decorano la serie classica e raffinata.
Finitura in oro francese

Collection of chandeliers made out of cast brass.
Austrian transparent/topaz crystals decorate
this classic and refined range.
French gold finish.

Vetro serigrafia con cristalli trasparenti/topazio
Screen-printed glass with transparent/topaz crystals

Reccagni Angelo

1

1. L 6100/6+2
oro francese, vetro serigrafia
cristalli trasparenti
72 ↔ 72 8 x max60W E27

2. SPOT 6100 ORO
oro francese, cristalli trasparenti
9 ↔ 10 1 x max60W E14

2

1

2

1. L 6100/3+2
oro francese, vetro serigrafia, cristalli trasparenti
↕ 72 ↔ 72 5 x max60W E27

2. L 6100/3
oro francese, vetro serigrafia, cristalli trasparenti
↕ 36 ↔ 54 3 x max60W E27

3. P 6100 P
oro francese, vetro serigrafia, cristalli trasparenti
↕ 34 ↔ 20 1 x max60W E27

3

1. L 6100/5
oro francese, vetro serigrafia
cristalli trasparenti

↕ 36 ↔ 62 5 x max60W E27

2. A 6100/1
oro francese, vetro serigrafia
cristalli trasparenti

↕ 21 D→25 1 x max60W E27

3. A 6100/2
oro francese, vetro serigrafia
cristalli trasparenti

↕ 21 ↔ 38 D→21 2 x max60W E27

2

1. L 6100/16
oro francese, vetro serigrafia
cristalli trasparenti
20 ◄► 16 1 x max60W E27

2. L 6100/38
oro francese, vetro serigrafia
cristalli trasparenti
46 ◄► 38 3 x max60W E27

3. L 6100/48
oro francese, vetro serigrafia
cristalli trasparenti
56 ◄► 48 5 x max60W E27

1

3

1

1. PL 6100/4
oro francese, vetro serigrafia
cristalli trasparenti

↕ 22 ↔ 50 4 x max60W E27

2. PL 6100/3
oro francese, vetro serigrafia
cristalli trasparenti

↕ 17 ↔ 40 3 x max60W E27

3. PL 6100/2
oro francese, vetro serigrafia
cristalli trasparenti

↕ 17 ↔ 30 2 x max60W E27

4. A 6110/2
oro francese, vetro serigrafia
cristalli trasparenti

↕ 15 ↔ 30 D→16 2 x max60W E27

2

4

3

1. PN 6100/2
oro francese, vetro serigrafia, cristalli trasparenti
172 ↔ 38 2 x max60W E27

2. P 6100 G
oro francese, vetro serigrafia, cristalli trasparenti
56 ↔ 38 2 x max60W E27

1. PL 6120/3
oro francese, vetro serigrafia
cristalli trasparenti

↕ 41 ↔ 54 3 x max60W E27

2. PL 6120/5
oro francese, vetro serigrafia
cristalli trasparenti

↕ 41 ↔ 62 5 x max60W E27

1. L 6110/3
oro francese, vetro serigrafia,
cristalli trasparenti

↕ 72 ↔ 42 3 x max60W E27

2. L 6110/2
oro francese, vetro serigrafia
cristalli trasparenti

↕ 72 ↔ 32 2 x max60W E27

1. L 6101/5
oro francese, vetro serigrafia
cristalli topazio

↕ 36 ↔ 62 5 x max60W E27

2. A 6101/1
oro francese, vetro serigrafia
cristalli topazio

↕ 21 D→25 1 x max60W E27

3. A 6101/2
oro francese, vetro serigrafia
cristalli topazio

↕ 21 ↔ 38 D→21 2 x max60W E27

1

2

1. L 6101/3+2
oro francese, vetro serigrafia, cristalli topazio
↕ 72 ↔ 72 5 x max60W E27

2. L 6101/3
oro francese, vetro serigrafia, cristalli topazio
↕ 36 ↔ 54 3 x max60W E27

3. P 6101 P
oro francese, vetro serigrafia, cristalli topazio
↕ 34 ↔ 20 1 x max60W E27

3

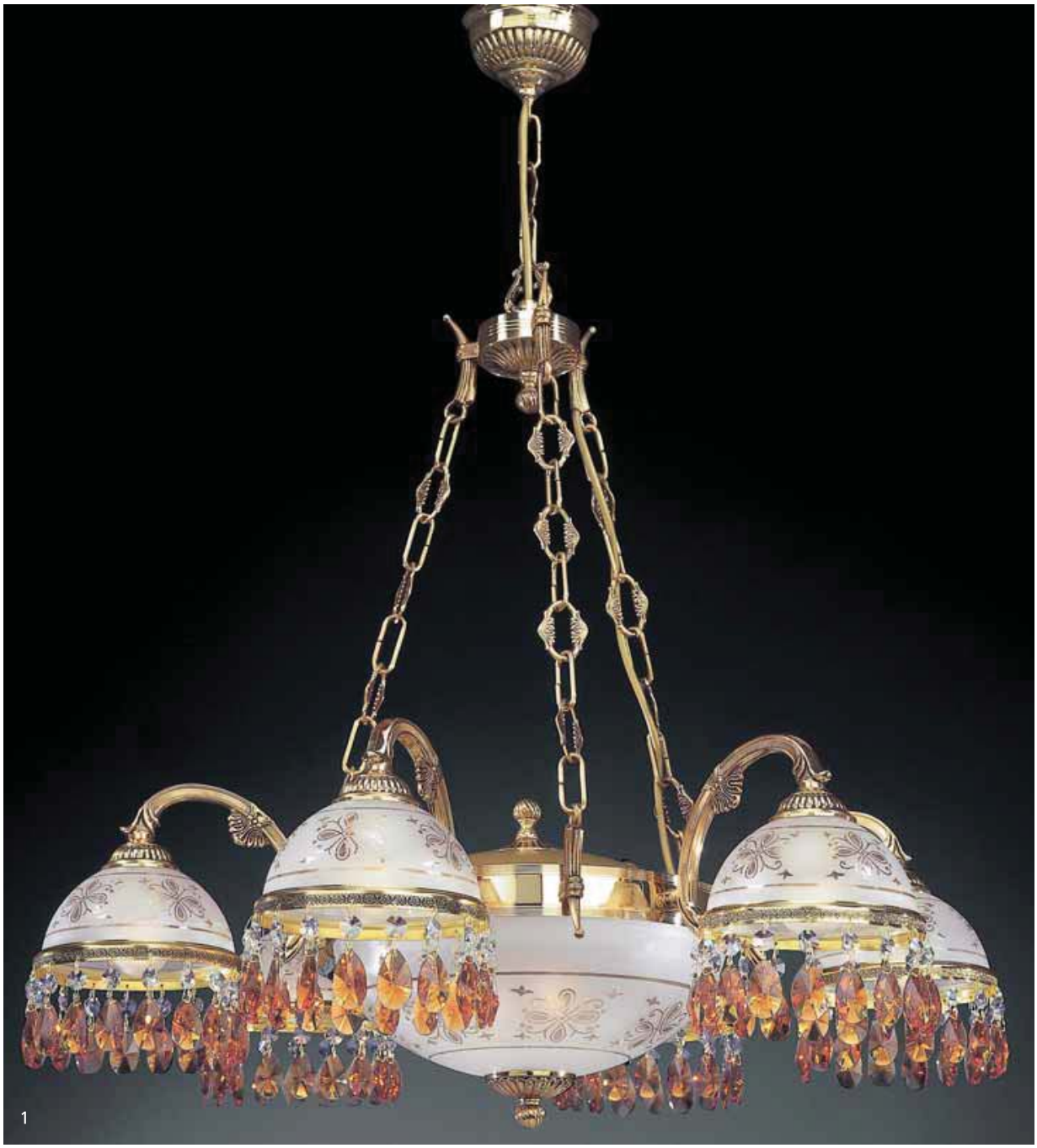
1

1. L 6101/6+2
oro francese, vetro serigrafia
cristalli topazio
↕ 72 ↔ 72 8 x max60W E27

2. SPOT 6101 ORO
oro francese, cristalli topazio
↕ 9 ↔ 10 1 x max60W E14

2

1. L 6101/16
oro francese, vetro serigrafia,
cristalli topazio

↕ 20 ↔ 16 1 x max60W E27

2. L 6101/38
oro francese, vetro serigrafia
cristalli topazio

↕ 46 ↔ 38 3 x max60W E27

1. L 6101/48
oro francese, vetro serigrafia
cristalli topazio
↕ 56 ↔ 48 5 x max60W E27

1. PL 6101/4
oro francese, vetro serigrafia
cristalli topazio

↕ 22 ↔ 50 4 x max60W E27

2. PL 6101/3
oro francese, vetro serigrafia
cristalli topazio

↕ 17 ↔ 40 3 x max60W E27

3. PL 6101/2
oro francese, vetro serigrafia
cristalli topazio

↕ 17 ↔ 30 2 x max60W E27

4. A 6111/2
oro francese, vetro serigrafia
cristalli topazio

↕ 15 ↔ 30 D ► 16 2 x max60W E27

1

1. PN 6101/2
oro francese, vetro serigrafia, cristalli topazio
↕172 ↔38 2 x max60W E27

2. P 6101 G
oro francese, vetro serigrafia, cristalli topazio
↕56 ↔38 2 x max60W E27

2

1

1. PL 6121/3
oro francese, vetro serigrafia
cristalli topazio

↕ 41 ↔ 54 3 x max60W E27

2

2. PL 6121/5
oro francese, vetro serigrafia
cristalli topazio

↕ 41 ↔ 62 5 x max60W E27

1. L 6111/3
oro francese, vetro serigrafia
cristalli topazio

72 ↔ 42 3 x max60W E27

2. L 6111/2
oro francese, vetro serigrafia
cristalli topazio

72 ↔ 32 2 x max60W E27

1

1. L 6102/5
oro francese, vetro serigrafia
↕ 32 ↔ 62 5 x max60W E27

2. A 6102/1
oro francese, vetro serigrafia
↕ 18 D→25 1 x max60W E27

3. A 6102/2
oro francese, vetro serigrafia
↕ 18 ↔ 38 D→21 2 x max60W E27

2

3

1

2

1. L 6102/3+2
oro francese, vetro serigrafia
↕ 72 ↔ 72 5 x max60W E27

2. L 6102/3
oro francese, vetro serigrafia
↕ 32 ↔ 54 3 x max60W E27

3. P 6102 P
oro francese, vetro serigrafia
↕ 34 ↔ 20 1 x max60W E27

3

1. L 6102/6+2
oro francese, vetro serigrafia
72 ◂▸ 72 8 x max60W E27

2

1. L 6102/16
oro francese, vetro serigrafia
↕ 14 ↔ 16 1 x max60W E27

2. L 6102/38
oro francese, vetro serigrafia
↕ 46 ↔ 38 3 x max60W E27

3. L 6102/48
oro francese, vetro serigrafia
↕ 56 ↔ 48 5 x max60W E27

1

3

1. PL 6122/3
oro francese, vetro serigrafia
36 ↔ 54 3 x max60W E27

2. PL 6122/5
oro francese, vetro serigrafia
36 ↔ 62 5 x max60W E27

1. L 6112/3
oro francese, vetro serigrafia
72 ◂▸ 42 3 x max60W E27

2. L 6112/2
oro francese, vetro serigrafia
72 ◂▸ 32 2 x max60W E27

1. P 6102 G
oro francese, vetro serigrafia
56 ↔ 38 2 x max60W E27

2. PN 6102/2
oro francese, vetro serigrafia
172 ↔ 38 2 x max60W E27

1

2

1

2

1. PL 6102/4
oro francese, vetro serigrafia
22 ↔ 50 4 x max60W E27

2. PL 6102/3
oro francese, vetro serigrafia
17 ↔ 40 3 x max60W E27

3. PL 6102/2
oro francese, vetro serigrafia
17 ↔ 30 2 x max60W E27

4. A 6112/2
oro francese, vetro serigrafia
15 ↔ 30 D→26 2 x max60W E27

3

4

bronzo arte

Collezione di lampadari in fusione di ottone.
Cristalli austriaci trasparenti/topazio
decorano la serie classica e raffinata.
Finitura in bronzo arte

Collection of chandeliers made out of cast brass.
Austrian transparent/topaz crystals decorate
this classic and refined range.
Art bronze finish

Vetro serigrafia con cristalli trasparenti/topazio
Screen-printed glass with transparent/topaz crystals

Reccagni Angelo

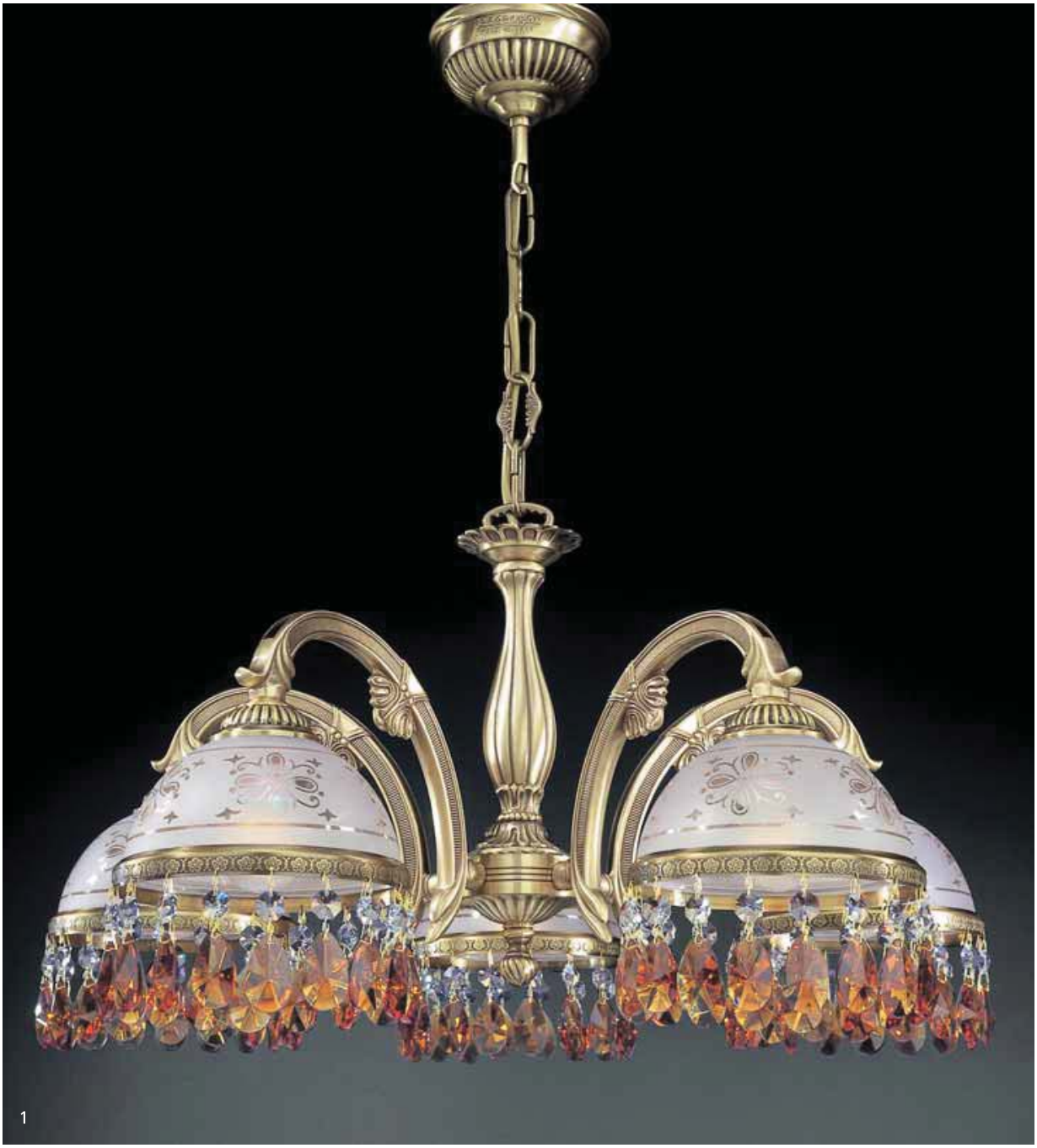

1. L 6001/5
bronzo arte, vetro serigrafia
cristalli topazio

↕ 36 ↔ 62 5 x max60W E27

2. A 6001/1
bronzo arte, vetro serigrafia
cristalli topazio

↕ 21 D→25 1 x max60W E27

3. A 6001/2
bronzo arte, vetro serigrafia
cristalli topazio

↕ 21 ↔ 38 D→21 2 x max60W E27

1

2

1. L 6001/3+2
bronzo arte, vetro serigrafia, cristalli topazio
↕ 72 ↔ 72 5 x max60W E27

2. L 6001/3
bronzo arte, vetro serigrafia, cristalli topazio
↕ 36 ↔ 54 3 x max60W E27

3. P 6001 P
bronzo arte, vetro serigrafia, cristalli topazio
↕ 34 ↔ 20 1 x max60W E27

3

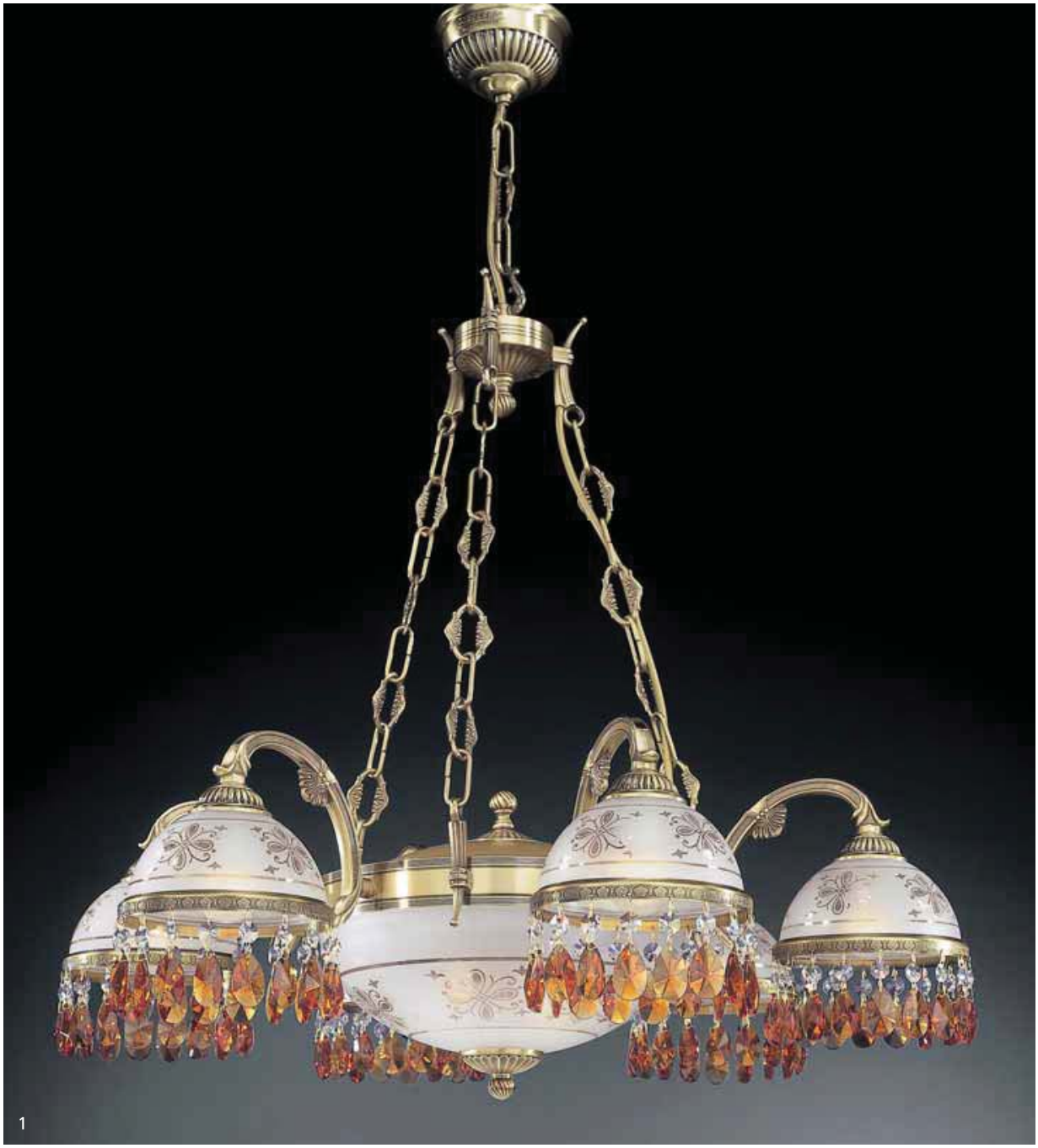

1

1. L 6001/6+2
bronzo arte, vetro serigrafia
cristalli topazio

↕ 72 ↔ 72 8 x max60W E27

2. SPOT 6001 BRONZO
bronzo arte, cristalli topazio

↕ 9 ↔ 10 1 x max60W E14

2

2

1. L 6001/16
bronzo arte, vetro serigrafia
cristalli topazio
↕ 20 ↔ 16 1 x max60W E27

2. L 6001/38
bronzo arte, vetro serigrafia
cristalli topazio
↕ 46 ↔ 38 3 x max60W E27

3. L 6001/48
bronzo arte, vetro serigrafia
cristalli topazio
↕ 56 ↔ 48 5 x max60W E27

1

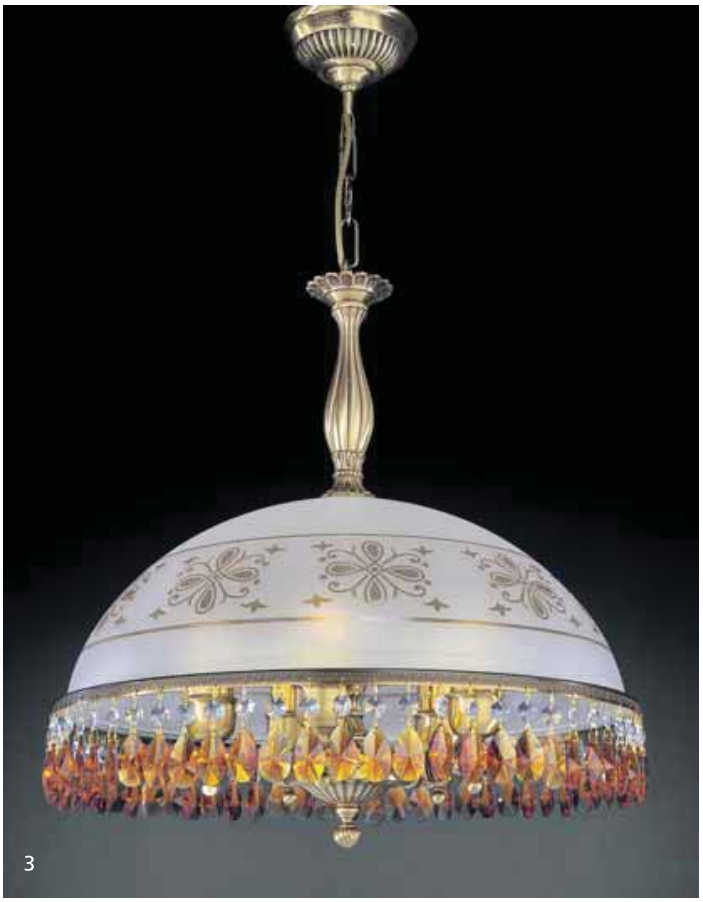
3

1

1. PL 6001/4
bronzo arte, vetro serigrafia
cristalli topazio

↕ 22 ↔ 50 4 x max60W E27

2. PL 6001/3
bronzo arte, vetro serigrafia
cristalli topazio

↕ 17 ↔ 40 3 x max60W E27

3. PL 6001/2
bronzo arte, vetro serigrafia
cristalli topazio

↕ 17 ↔ 30 2 x max60W E27

4. A 6011/2
bronzo arte, vetro serigrafia
cristalli topazio

↕ 15 ↔ 30 D▸26 2 x max60W E27

2

4

3

1. PN 6001/2
bronzo arte, vetro serigrafia, cristalli topazio
↕172 ↔38 2 x max60W E27

2. P 6001 G
bronzo arte, vetro serigrafia, cristalli topazio
↕56 ↔38 2 x max60W E27

1. L 6011/3
bronzo arte, vetro serigrafia,
cristalli topazio

↕ 72 ↔ 42 3 x max60W E27

2. L 6011/2
bronzo arte, vetro serigrafia
cristalli topazio

↕ 72 ↔ 32 2 x max60W E27

1

1. PL 6021/3
bronzo arte, vetro serigrafia
cristalli topazio
↕ 41 ↔ 54 3 x max60W E27

2

2. PL 6021/5
bronzo arte, vetro serigrafia
cristalli topazio
↕ 41 ↔ 62 5 x max60W E27

1

1. L 6000/6+2
bronzo arte, vetro serigrafia
cristalli trasparenti

↕ 72 ↔ 66 8 x max60W E27

2. SPOT 6000 BRONZO
bronzo arte, cristalli trasparenti

↕ 9 ↔ 10 1 x max60W E14

2

1

2

1. L 6000/3+2
bronzo arte, vetro serigrafia, cristalli trasparenti
↕ 72 ↔ 72 5 x max60W E27

2. L 6000/3
bronzo arte, vetro serigrafia, cristalli trasparenti
↕ 36 ↔ 54 3 x max60W E27

3. P 6000 P
bronzo arte, vetro serigrafia, cristalli trasparenti
↕ 34 ↔ 20 1 x max60W E27

3

1

1. L 6000/5
bronzo arte, vetro serigrafia
cristalli trasparenti

↕ 36 ↔ 62 5 x max60W E27

2. A 6000/1
bronzo arte, vetro serigrafia
cristalli trasparenti

↕ 21 D→25 1 x max60W E27

3. A 6000/2
bronzo arte, vetro serigrafia
cristalli trasparenti

↕ 21 ↔ 38 D→21 2 x max60W E27

2

3

1. L 6000/16
bronzo arte, vetro serigrafia
cristalli trasparenti

↕ 20 ↔ 16 1 x max60W E27

2. L 6000/48
bronzo arte, vetro serigrafia
cristalli trasparenti

↕ 56 ↔ 48 5 x max60W E27

1. L 6000/38
bronzo arte, vetro serigrafia
cristalli trasparenti

↕ 46 ↔ 38 3 x max60W E27

1

1. PL 6000/4
bronzo arte, vetro serigrafia
cristalli trasparenti

↕ 22 ↔ 50 4 x max60W E27

2. PL 6000/3
bronzo arte, vetro serigrafia
cristalli trasparenti

↕ 17 ↔ 40 3 x max60W E27

3. PL 6000/2
bronzo arte, vetro serigrafia
cristalli trasparenti

↕ 17 ↔ 30 2 x max60W E27

4. A 6010/2
bronzo arte, vetro serigrafia
cristalli trasparenti

↕ 15 ↔ 30 D→26 2 x max60W E27

2

4

3

1. PN 6000/2
bronzo arte, vetro serigrafia, cristalli trasparenti
↕172 ↔38 2 x max60W E27

2. P 6000 G
bronzo arte, vetro serigrafia, cristalli trasparenti
↕56 ↔38 2 x max60W E27

1. PL 6020/3
bronzo arte, vetro serigrafia
cristalli trasparenti

↕ 41 ↔ 54 3 x max60W E27

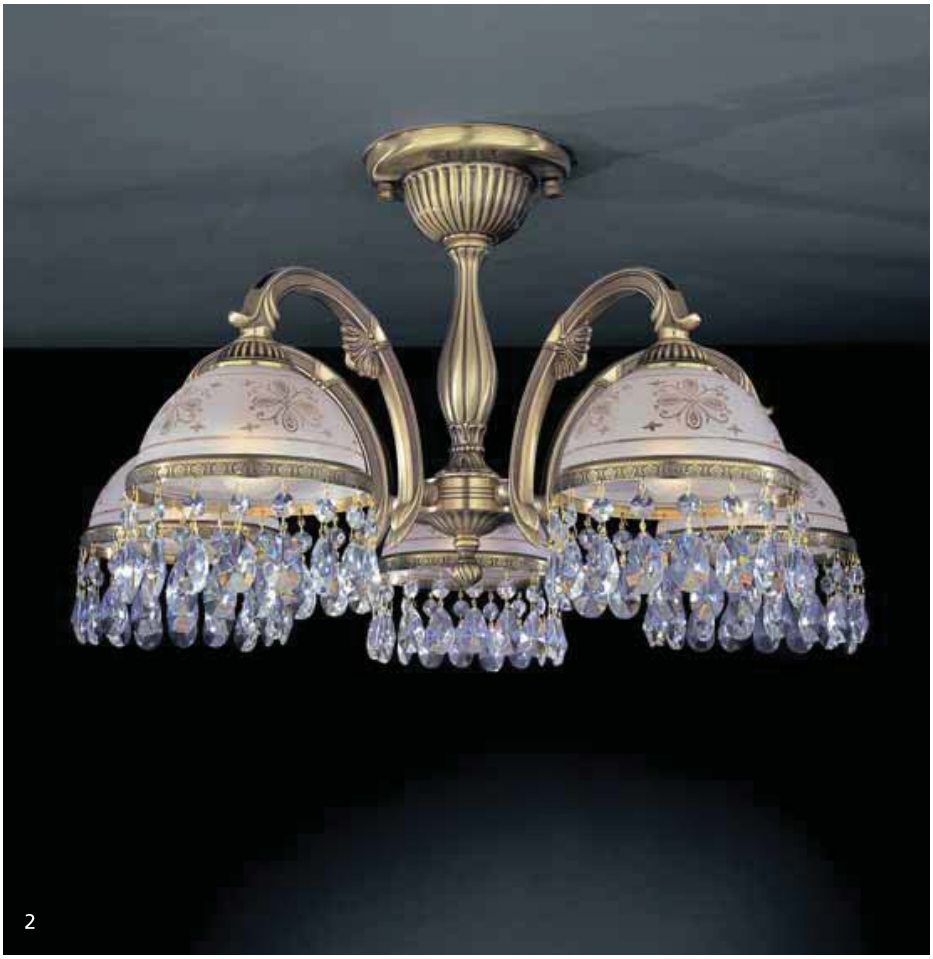

2. PL 6020/5
bronzo arte, vetro serigrafia
cristalli trasparenti

↕ 41 ↔ 62 5 x max60W E27

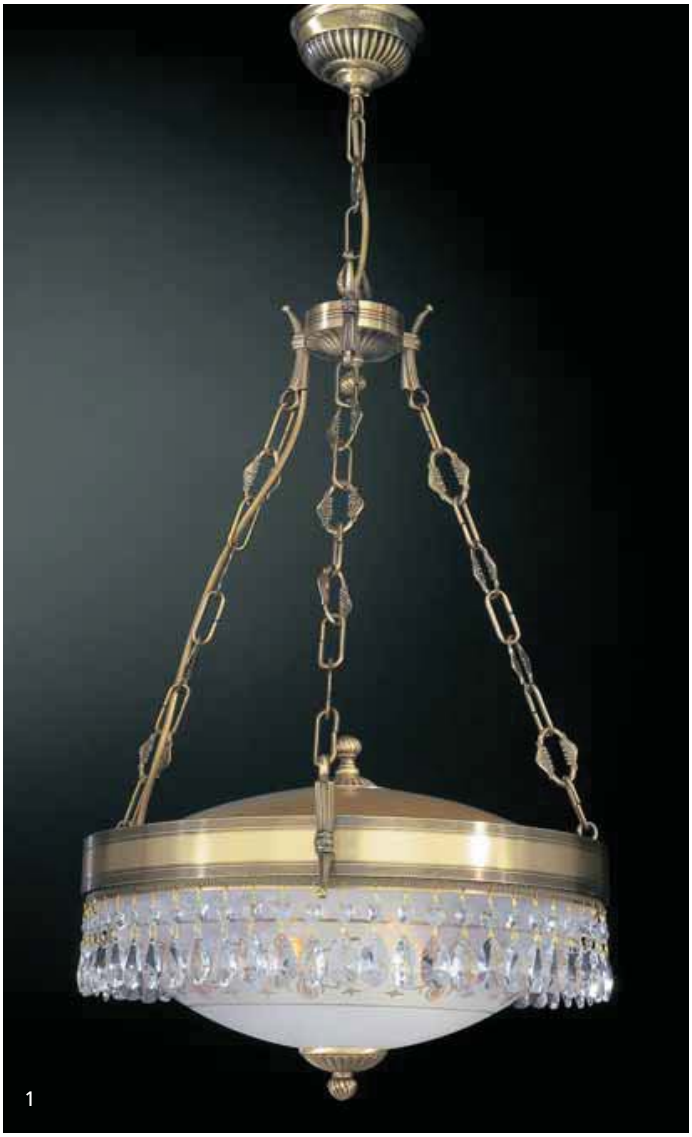

1. L 6010/3
bronzo arte, vetro serigrafia
cristalli trasparenti

72 ↔ 42 3 x max60W E27

2. L 6010/2
bronzo arte, vetro serigrafia
cristalli trasparenti

72 ↔ 32 2 x max60W E27

1

1. L 6002/5
bronzo arte, vetro serigrafia
↕ 32 ↔ 62 5 x max60W E27

2. A 6002/1
bronzo arte, vetro serigrafia
↕ 18 D→25 1 x max60W E27

3. A 6002/2
bronzo arte, vetro serigrafia
↕ 18 ↔ 38 D→21 2 x max60W E27

2

3

1

2

1. L 6002/3+2
bronzo arte, vetro serigrafia
↕ 72 ↔ 72 3 x max60W E27

2. L 6002/3
bronzo arte, vetro serigrafia
↕ 32 ↔ 54 3 x max60W E27

3. P 6002 P
bronzo arte, vetro serigrafia
↕ 34 ↔ 20 1 x max60W E27

3

1. L 6002/6+2
bronzo arte, vetro serigrafia
72 ↔ 72 8 x max60W E27

2

1. L 6002/16
bronzo arte, vetro serigrafia
↕ 14 ↔ 16 1 x max60W E27

2. L 6002/38
bronzo arte, vetro serigrafia
↕ 46 ↔ 38 3 x max60W E27

3. L 6002/48
bronzo arte, vetro serigrafia
↕ 56 ↔ 48 5 x max60W E27

1

3

1. PL 6022/3
bronzo arte, vetro serigrafia
↕ 36 ↔ 54 3 x max60W E27

2. PL 6022/5
bronzo arte, vetro serigrafia
↕ 36 ↔ 62 5 x max60W E27

1. L 6012/3
bronzo arte, vetro serigrafia
72 ◂▸ 42 3 x max60W E27

2. L 6012/2
bronzo arte, vetro serigrafia
72 ◂▸ 32 2 x max60W E27

1. P 6002 G
bronzo arte, vetro serigrafia
56 ↔ 38 2 x max60W E27

2. PN 6002/2
bronzo arte, vetro serigrafia
172 ↔ 38 2 x max60W E27

1

2

1

2

1. PL 6002/4
bronzo arte, vetro serigrafia
↕ 22 ↔ 50 4 x max60W E27

2. PL 6002/3
bronzo arte, vetro serigrafia
↕ 17 ↔ 40 3 x max60W E27

3. PL 6002/2
bronzo arte, vetro serigrafia
↕ 17 ↔ 30 2 x max60W E27

4. A 6012/2
bronzo arte, vetro serigrafia
↕ 15 ↔ 30 D→26 2 x max60W E27

3

4

oro francese

Collezione di lampadari in fusione di ottone.
Finitura in oro francese

Collection of chandeliers made out of cast brass.
French gold finish

Vetro ambra
Amber-coloured glass

Reccagni Angelo

1

1. L 5750/5
oro francese, vetro ambra
↕32 ↔60 5 x max60W E27

2. A 5750/1
oro francese, vetro ambra
↕18 D→24 1 x max60W E27

3. A 5750/2
oro francese, vetro ambra
↕18 ↔36 D→20 2 x max60W E27

2

3

1

2

1. L 5750/3+2
oro francese, vetro ambra
↕ 72 ↔ 72 5 x max60W E27

2. L 5750/3
oro francese, vetro ambra
↕ 32 ↔ 54 3 x max60W E27

3. P 5750 P
oro francese, vetro ambra
↕ 34 ↔ 20 1 x max60W E27

3

1. L 5750/6+2
oro francese, vetro ambra

↕ 72 ↔ 70 8 x max60W E27

1

1. L 5750/16
oro francese, vetro ambra
16 ↔ 16 1 x max60W E27

2

2. L 5750/38
oro francese, vetro ambra
33 ↔ 38 1 x max60W E27

1. L 5710/3
oro francese, vetro ambra
72 ◂▸ 42 3 x max60W E27

2. L 5710/2
oro francese, vetro ambra
72 ◂▸ 32 2 x max60W E27

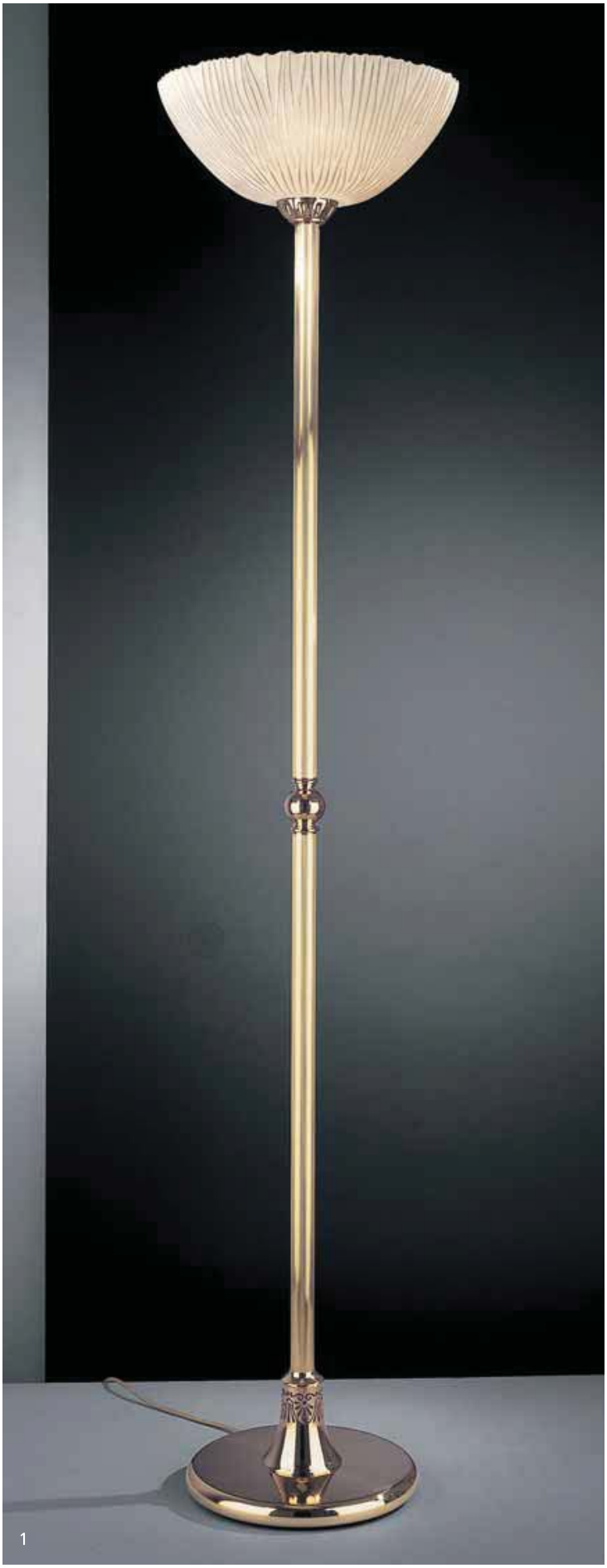

1. PN 5750/1
oro francese, vetro ambra
176 ↔ 38 1 x max60W E27

2. P 5750 G
oro francese, vetro ambra
56 ↔ 38 2 x max60W E27

1

1. PL 5750/4
oro francese, vetro ambra
↕ 22 ↔ 50 4 x max60W E27

2. PL 5750/3
oro francese, vetro ambra
↕ 17 ↔ 40 3 x max60W E27

3. PL 5750/2
oro francese, vetro ambra
↕ 17 ↔ 30 2 x max60W E27

4. A 5710/2
oro francese, vetro ambra
↕ 15 ↔ 30 D→26 2 x max60W E27

2

4

3

1. PL 5770/3
oro francese, vetro ambra
↕ 36 ↔ 54 3 x max60W E27

2. PL 5770/5
oro francese, vetro ambra
↕ 36 ↔ 60 5 x max60W E27

bronzo arte

Collezione di lampadari in fusione di ottone.
Finitura in bronzo arte

Collection of chandeliers made out of cast brass.
Art bronze finish

Vetro bianco
White glass.

Reccagni Angelo

1. L 5650/6+2
bronzo arte, vetro bianco
↕ 72 ↔ 70 8 x max60W E27

1

2

1. L 5650/3+2
bronzo arte, vetro bianco
↕ 72 ↔ 72 5 x max60W E27

2. L 5650/3
bronzo arte, vetro bianco
↕ 32 ↔ 54 3 x max60W E27

3. P 5650 P
bronzo arte, vetro bianco
↕ 34 ↔ 20 1 x max60W E27

3

1

1. L 5650/5
bronzo arte, vetro bianco
↕ 32 ↔ 60 5 x max60W E27

2. A 5650/1
bronzo arte, vetro bianco
↕ 18 D→ 24 1 x max60W E27

3. A 5650/2
bronzo arte, vetro bianco
↕ 18 ↔ 36 D→ 20 2 x max60W E27

2

3

1

1. L 5650/16
bronzo arte, vetro bianco
16 ↔ 16 1 x max60W E27

2

2. L 5650/38
bronzo arte, vetro bianco
33 ↔ 38 1 x max60W E27

1. L 5610/3
bronzo arte, vetro bianco
72 ◂▸ 42 3 x max60W E27

2. L 5610/2
bronzo arte, vetro bianco
72 ◂▸ 32 2 x max60W E27

1

2

1. PL 5650/4
bronzo arte, vetro bianco
↕ 22 ↔ 50 4 x max60W E27

2. PL 5650/3
bronzo arte, vetro bianco
↕ 17 ↔ 40 3 x max60W E27

3. PL 5650/2
bronzo arte, vetro bianco
↕ 17 ↔ 30 2 x max60W E27

4. A 5610/2
bronzo arte, vetro bianco
↕ 15 ↔ 30 D→26 2 x max60W E27

3

4

1. P 5650 G
bronzo arte, vetro bianco
56 ↔ 38 2 x max60W E27

2. PN 5650/1
bronzo arte, vetro bianco
176 ↔ 38 1 x max60W E27

1

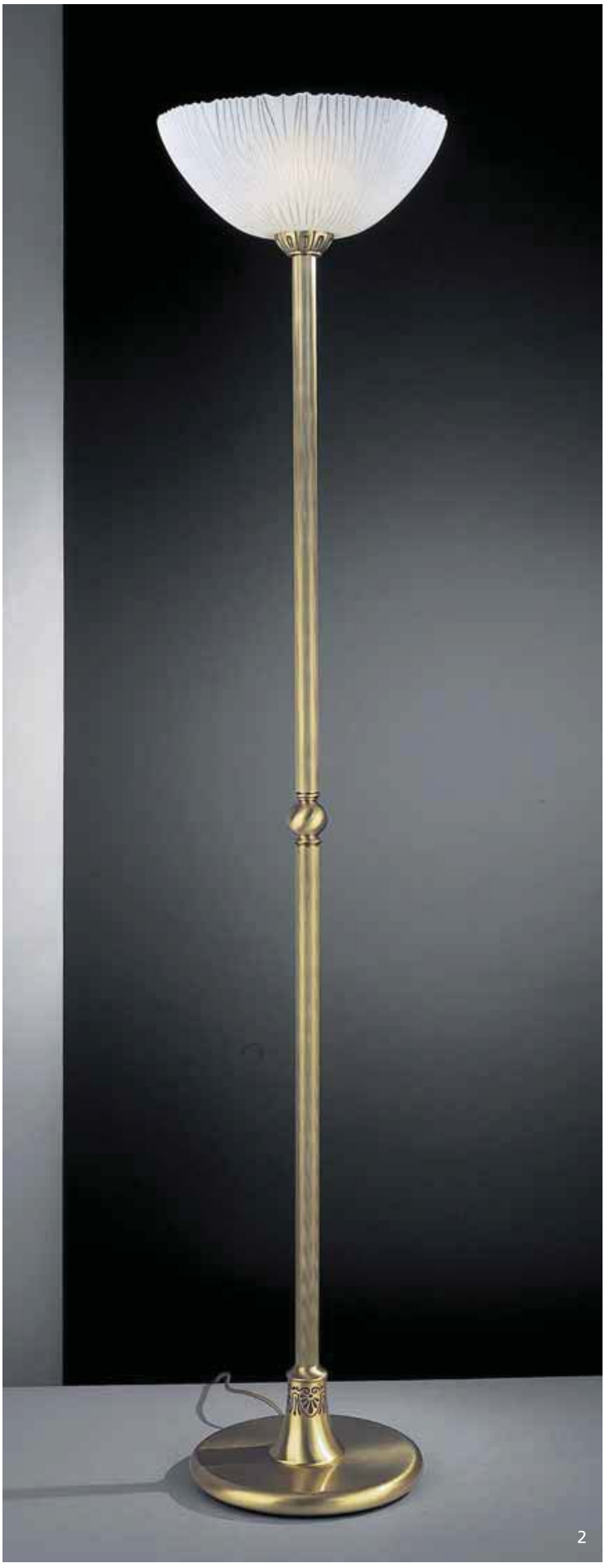
2

1

1. PL 5670/3
bronzo arte, vetro bianco
↕36 ↔54 3 x max60W E27

2

2. PL 5670/5
bronzo arte, vetro bianco
↕36 ↔60 5 x max60W E27

oro francese

Collezione di lampadari in fusione di ottone.
Finitura in oro francese

Collection of chandeliers made out of cast brass.
French gold finish

Vetro ambra
Amber-coloured glass

Reccagni Angelo

1. L 5700/5
oro francese, vetro ambra
40 ◄► 60 5 x max60W E27

2. L 5700/3+2
oro francese, vetro ambra
72 ◄► 72 5 x max60W E27

3. L 5700/3
oro francese, vetro ambra
40 ◄► 54 3 x max60W E27

4. P 5700 P
oro francese, vetro ambra
34 ◄► 20 1 x max60W E27

1

2

3

4

1

2

3

1. L 5700/6+2
oro francese, vetro ambra
↕ 72 ↔ 72 8 x max60W E27

2. A 5700/1
oro francese, vetro ambra
↕ 18 D ▸ 24 1 x max60W E27

3. A 5700/2
oro francese, vetro ambra
↕ 18 ↔ 36 D ▸ 20 2 x max60W E27

bronzo arte

Collezione di lampadari in fusione di ottone.
Finitura in bronzo arte

Collection of chandeliers made out of cast brass.
Art bronze finish

Vetro bianco
White glass

Reccagni Angelo

1. L 5600/5
bronzo arte, vetro bianco
40 ◄► 60 5 x max60W E27

2. L 5600/3+2
bronzo arte, vetro bianco
72 ◄► 72 5 x max60W E27

3. L 5600/3
bronzo arte, vetro bianco
40 ◄► 54 3 x max60W E27

4. P 5600 P
bronzo arte, vetro bianco
34 ◄► 20 1 x max60W E27

1

2

3

4

1

2

3

1. L 5600/6+2
bronzo arte, vetro bianco
72 ↔ 72 8 x max60W E27

2. A 5600/1
bronzo arte, vetro bianco
18 D► 24 1 x max60W E27

3. A 5600/2
bronzo arte, vetro bianco
18 ↔ 36 D► 20 2 x max60W E27

oro francese

Collezione di lampadari in fusione di ottone.
Presentata con due versioni di paralumi,
plissè e damascato.
Finitura in oro francese

Collection of lamps made out of cast brass.
Available with two different lampshades,
plissé and damask.
French gold finish

Paralume plissè, vetro ambra
Plissè shade, amber-coloured glass

Paralume damascato, vetro ambra
Damask shade, amber-coloured glass

Reccagni Angelo

1. L 5500/5
oro francese, vetro ambra
paralume plissé
↕ 40 ↔ 60 — 5 x max60W E14

2. L 5500/3+2
oro francese, vetro ambra
paralume plissé
↕ 72 ↔ 72 — 3 x max60W E14
2 x max60W E27

3. L 5500/3
oro francese, vetro ambra
paralume plissé
↕ 40 ↔ 54 — 3 x max60W E14

4. P 5500 P
oro francese, vetro ambra
paralume plissé
↕ 40 ↔ 22 — 1 x max60W E14

1

2

3

4

1

2

3

1. L 5500/6+2
oro francese, vetro ambra
paralume plissé

↕72 ↔72 6 x max60W E14
2 x max60W E27

2. A 5500/1
oro francese, vetro ambra
paralume plissé

↕25 D►24 1 x max60W E14

3. A 5500/2
oro francese, vetro ambra
paralume plissé

↕25 ↔38 D►24 2 x max60W E14

1. P 5500 G
oro francese, vetro ambra
paralume plissé

60 ↔ 35 2 x max60W E27

2. PN 5500/2
oro francese, vetro ambra
paralume plissé

176 ↔ 45 2 x max60W E27

1

2

1. PN 5502/2
oro francese, vetro ambra
paralume damascato

176 ↔ 45 2 x max60W E27

2. P 5502 G
oro francese, vetro ambra
paralume damascato

60 ↔ 35 2 x max60W E27

1. L 5502/5
oro francese, vetro ambra
paralume damascato

↕ 40 ↔ 60 — 5 x max60W — E14

2. L 5502/3+2
oro francese, vetro ambra
paralume damascato

↕ 72 ↔ 72 — 3 x max60W — E14
2 x max60W — E27

3. L 5502/3
oro francese, vetro ambra
paralume damascato

↕ 40 ↔ 54 — 3 x max60W — E14

4. P 5502 P
oro francese, vetro ambra
paralume damascato

↕ 40 ↔ 22 — 1 x max60W — E14

1

2

3

4

1

2

3

1. L 5502/6+2
oro francese, vetro ambra
paralume damascato
↕72 ↔72 6 x max60W E14
2 x max60W E27

2. A 5502/1
oro francese, vetro ambra
paralume damascato
↕25 D►24 1 x max60W E14

3. A 5502/2
oro francese, vetro ambra
paralume damascato
↕25 ↔38 D►24 2 x max60W E14

bronzo arte

Collezione di lampadari in fusione di ottone.
Presentata con due versioni di paralumi,
plissè e damascato.
Finitura bronzo arte

Collection of lamps made out of cast brass.
Available with two different lampshades,
plissé and damask.
Art bronze finish.

Paralume damascato, vetro bianco
Damask shade, white glass

Paralume plissè, vetro bianco
Plissè shade, white glass

Reccagni Angelo

1

1. L 5402/5
bronzo arte, vetro bianco
paralume damascato
↕ 40 ↔ 60 5 x max60W E14

2. A 5402/1
bronzo arte, vetro bianco
paralume damascato
↕ 25 D→24 1 x max60W E14

3. A 5402/2
bronzo arte, vetro bianco
paralume damascato
↕ 25 ↔ 38 D→24 2 x max60W E14

2

3

1

2

1. L 5402/3+2
bronzo arte, vetro bianco, paralume damascato
↕ 72 ↔ 72 3 x max60W E14
2 x max60W E27

2. L 5402/3
bronzo arte, vetro bianco, paralume damascato
↕ 40 ↔ 54 3 x max60W E14

3. P 5402 P
bronzo arte, vetro bianco, paralume damascato
↕ 40 ↔ 22 1 x max60W E14

3

1. L 5402/6+2
bronzo arte, vetro bianco
paralume damascato

↕ 72 ↔ 72 6 x max60W E14
2 x max60W E27

1

1. PN 5402/2
bronzo arte, vetro bianco
paralume damascato

↕176 ↔45 2 x max60W E27

2. P 5402 G
bronzo arte, vetro bianco
paralume damascato

↕60 ↔35 2 x max60W E27

2

1. L 5400/5
bronzo arte, vetro bianco paralume plissé
40 ◂▸ 60 — 5 x max60W E14

2. L 5400/3+2
bronzo arte, vetro bianco paralume plissé
72 ◂▸ 72 — 3 x max60W E14
2 x max60W E27

3. L 5400/3
bronzo arte, vetro bianco paralume plissé
40 ◂▸ 54 — 3 x max60W E14

4. P 5400 P
bronzo arte, vetro bianco paralume plissé
40 ◂▸ 22 — 1 x max60W E14

1

2

3

4

1. L 5400/6+2
bronzo arte, vetro bianco paralume plissé

↕ 72 ↔ 72 6 x max60W E14
2 x max60W E27

2. A 5400/1
bronzo arte, vetro bianco paralume plissé

↕ 25 D► 24 1 x max60W E14

3. A 5400/2
bronzo arte, vetro bianco paralume plissé

↕ 25 ↔ 38 D► 24 2 x max60W E14

1. P 5400 G
bronzo arte, vetro bianco paralume plissé

60 ↔ 35 2 x max60W E27

2. PN 5400/2
bronzo arte, vetro bianco paralume plissé

176 ↔ 45 2 x max60W E27

1

2

oro francese *pag. 2*

6100, 6120, 6110, 6101, 6121, 6111, 6102, 6122, 6112

bronzo arte *pag. 32*

6001, 6011, 6021, 6000, 6020, 6010, 6002, 6022, 6012

oro francese *pag. 60*

5750, 5710, 5770

bronzo arte *pag. 72*

5650, 5610, 5670

oro francese *pag. 84*

5700

bronzo arte *pag. 88*

5600

oro francese *pag. 92*

5500, 5502

bronzo arte *pag. 102*

5402, 5400

indice

articolo/article	pag.
L. 5400/3	110
L. 5400/5	110
L. 5400/3+2	110
L. 5400/6+2	111
A. 5400/1	111
A. 5400/2	111
P. 5400 G	112
P. 5400 P	110
PN. 5400/2	112
L. 5402/3	105
L. 5402/5	104
L. 5402/3+2	105
L. 5402/6+2	106
A. 5402/1	104
A. 5402/2	104
P. 5402 G	107
P. 5402 P	105
PN. 5402/2	107
L. 5500/3	94
L. 5500/5	94
L. 5500/3+2	94
L. 5500/6+2	95
A. 5500/1	95
A. 5500/2	95
P. 5500 G	96
P. 5500 P	94
PN. 5500/2	96
L. 5502/3	100
L. 5502/5	100
L. 5502/3+2	100
L. 5502/6+2	101
A. 5502/1	101
A. 5502/2	101
P. 5502 G	97
P. 5502 P	100
PN. 5502/2	97
L. 5600/3	90
L. 5600/5	90
L. 5600/3+2	90
L. 5600/6+2	91
A. 5600/1	91
A. 5600/2	91
P. 5600 P	90
L. 5610/2	80
L. 5610/3	80
A. 5610/2	81
L. 5650/3	75
L. 5650/5	76
L. 5650/16	77
L. 5650/38	77
L. 5650/3+2	75
L. 5650/6+2	74
A. 5650/1	76
A. 5650/2	76
P. 5650 G	82
P. 5650 P	75
PN. 5650/1	82
PL. 5650/2	81
PL. 5650/3	81
PL. 5650/4	81
PL. 5670/3	83
PL. 5670/5	83
L. 5700/3	86
L. 5700/5	86
L. 5700/3+2	86
L. 5700/6+2	87
A. 5700/1	87
A. 5700/2	87
P. 5700 P	86
L. 5710/2	68
L. 5710/3	68

articolo/article	pag.
A. 5710/2	70
L. 5750/3	63
L. 5750/5	62
L. 5750/16	67
L. 5750/38	67
L. 5750/3+2	63
L. 5750/6+2	66
A. 5750/1	62
A. 5750/2	62
P. 5750 G	69
P. 5750 P	63
PN. 5750/1	69
PL. 5750/2	70
PL. 5750/3	70
PL. 5750/4	70
PL. 5770/3	71
PL. 5770/5	71
L. 6000/3	43
L. 6000/5	44
L. 6000/16	45
L. 6000/38	46
L. 6000/48	45
L. 6000/3+2	43
L. 6000/6+2	42
A. 6000/1	44
A. 6000/2	44
P. 6000 G	49
P. 6000 P	43
PN. 6000/2	49
PL. 6000/2	48
PL. 6000/3	48
PL. 6000/4	48
SPOT 6000 bronzo	42
L. 6001/3	35
L. 6001/5	34
L. 6001/16	37
L. 6001/38	37
L. 6001/48	37
L. 6001/3+2	35
L. 6001/6+2	36
A. 6001/1	34
A. 6001/2	34
P. 6001 G	39
P. 6001 P	35
PN. 6001/2	39
PL. 6001/2	38
PL. 6001/3	38
PL. 6001/4	38
SPOT 6001 bronzo	36
L. 6002/3	53
L. 6002/5	52
L. 6002/16	55
L. 6002/38	55
L. 6002/48	55
L. 6002/3+2	53
L. 6002/6+2	54
A. 6002/1	52
A. 6002/2	52
P. 6002 G	58
P. 6002 P	53
PN. 6002/2	58
PL. 6002/2	59
PL. 6002/3	59
PL. 6002/4	59
L. 6010/2	51
L. 6010/3	51
A. 6010/2	48
L. 6011/2	40
L. 6011/3	40
A. 6011/2	38
L. 6012/2	57

articolo/article	pag.
L. 6012/3	57
A. 6012/2	59
PL. 6020/3	50
PL. 6020/5	50
PL. 6021/3	41
PL. 6021/5	41
PL. 6022/3	56
PL. 6022/5	56
L. 6100/3	5
L. 6100/5	6
L. 6100/16	7
L. 6100/38	7
L. 6100/48	7
L. 6100/3+2	5
L. 6100/6+2	4
A. 6100/1	6
A. 6100/2	6
P. 6100 G	9
P. 6100 P	5
PN. 6100/2	9
PL. 6100/2	8
PL. 6100/3	8
PL. 6100/4	8
SPOT 6100 oro	4
L. 6101/3	15
L. 6101/5	14
L. 6101/16	17
L. 6101/38	17
L. 6101/48	18
L. 6101/3+2	15
L. 6101/6+2	16
A. 6101/1	14
A. 6101/2	14
P. 6101 G	21
P. 6101 P	15
PN. 6101/2	21
PL. 6101/2	20
PL. 6101/3	20
PL. 6101/4	20
SPOT 6101 oro	16
L. 6102/3	25
L. 6102/5	24
L. 6102/16	27
L. 6102/38	27
L. 6102/48	27
L. 6102/3+2	25
L. 6102/6+2	26
A. 6102/1	24
A. 6102/2	24
P. 6102 G	30
P. 6102 P	25
PN. 6102/2	30
PL. 6102/2	31
PL. 6102/3	31
PL. 6102/4	31
L. 6110/2	11
L. 6110/3	11
A. 6110/2	8
L. 6111/2	23
L. 6111/3	23
A. 6111/2	20
L. 6112/2	29
L. 6112/3	29
A. 6112/2	31
PL. 6120/3	10
PL. 6120/5	10
PL. 6121/3	22
PL. 6121/5	22
PL. 6122/3	28
PL. 6122/5	28

Foto e Progetto Grafico: Fotomar
Printing: Fotomar

La riproduzione parziale o totale di questo catalogo è vietata.
It is forbidden to reproduce any part of this catalogue.
(legge 22/04/1941 n. 633 e legge 14/12/1942 n. 1485)

20037 PADERNO DUGNANO (MI) Italy - Via Magretti, 48
Tel. +39 02 9183150 - Fax +39 02 9105379
e-mail: info@reccagniangelo.com - www.reccagniangelo.com